

Reporte de Gobernabilidad. Septiembre de 2022

1. La aprobación del presidente López Obrador se mantuvo en 52%, apenas cuatro puntos más frente a los expresidentes Vicente Fox y Felipe Calderón en el mismo punto de su sexenio.
2. La principal razón para aprobar al Presidente es que “tiene buenas intenciones”, con 32%, seguida de que “sus programas sociales han beneficiado a mi familia”, con 20%. Por otro lado, la principal razón de su desaprobación es “porque ha tenido malos resultados”, con 32%.
3. La seguridad permanece como la principal preocupación de los mexicanos, seguido de la economía. En este tercer trimestre de 2022, sólo 36% aprueba las acciones del gobierno en seguridad frente a 55% que las desaprueba, la tasa de desaprobación más alta de estos cuatro años de gobierno.
4. El 56% de los encuestados considera que las organizaciones criminales han crecido y se han vuelto más violentas y 57% considera que la estrategia de seguridad debe ser cambiada. Sin embargo, 61% considera que las acciones de seguridad pública deben ser encargadas a las Fuerzas Armadas.
5. En el ámbito económico, sólo 1 de cada 10 mexicanos considera que la situación económica del país está mejor que el año pasado.
6. La aparente recuperación de las expectativas económicas de la ciudadanía durante el último año terminó por caer, destaca especialmente el desplome en el ingreso familiar. La perspectiva a futuro sobre la situación económica familiar dentro de 6 años ha caído 17% en el último año.
7. Aunque las principales demandas de la ciudadanía son en materia económica como la mejora de salarios, la reducción del desempleo, e impulsar el crecimiento, el combate a la corrupción está incluso por encima de disminuir la inflación.
8. Cada vez más personas consideran que el gobierno de López Obrador no ha realizado acciones para evitar la corrupción en el país: 49%, frente a 43% de quienes considera que sí lo ha hecho.

9. En cuanto a las acciones del gobierno, sólo las conferencias matutinas tienen mayoría de aprobación; otras como el Tren Maya o la eliminación del Seguro Popular son desaprobadas con casi el 70%. El 52% de la ciudadanía piensa que el país va por el rumbo equivocado, frente a un 37% de quienes piensan que va por el camino correcto.
10. La aprobación de la labor del INE y sus consejeros se mantiene por encima del 60%. Por el contrario, y posiblemente a causa del debate sobre la Guardia Nacional y el conflicto que ha generado al interior de Va por México, el PAN y el PRI y Morena cayeron 32%, 26% y 13% respectivamente en la imagen positiva que apenas iban recuperando.
11. En preferencias electorales, con miras a las próximas elecciones presidenciales, Morena se mantuvo estable como el partido con mayor preferencia, mientras el resto de los partidos van a la baja.
12. La mayoría de la población está de acuerdo con que los partidos de oposición formen una coalición y presenten una sola candidatura en las elecciones para la Presidencia de la República en 2024.
13. En cuanto a los posibles precandidatos, la preferencia por los de Morena, Marcelo Ebrard y Claudia Sheinbaum continúa al alza, mientras que la de la oposición como Ricardo Anaya y Enrique de la Madrid van a la baja.
14. Dentro de Morena, Claudia Sheinbaum gana terreno frente a Marcelo Ebrard, mientras que, en la oposición, Ricardo Anaya lo va perdiendo.
15. Finalmente, si la próxima elección fuera únicamente entre dos coaliciones, gobierno y oposición, se tendría un empate técnico, Morena ganaría con 43%, mientras que la coalición opositora obtendría 31%.



Ciudad de México. Septiembre 14, 2021. GEA, Grupo de Economistas y Asociados e ISA, Investigaciones Sociales Aplicadas S.C. presentaron los resultados de su más reciente estudio ***México: Política, Sociedad y Cambio. Escenarios Políticos, Tercer reporte de 2022***, en el que se analizan la situación social, económica y política del país, así como las expectativas ciudadanas frente al gobierno de Andrés Manuel López Obrador.

1. Aprobación presidencial.

- La aprobación de la labor realizada por el Presidente López Obrador se mantuvo en 52% al igual que el trimestre pasado, mientras que su desaprobación descendió un punto porcentual, localizándose en 43%.

En general, ¿usted aprueba o desaprueba la labor realizada por Andrés Manuel López Obrador como Presidente de la República?

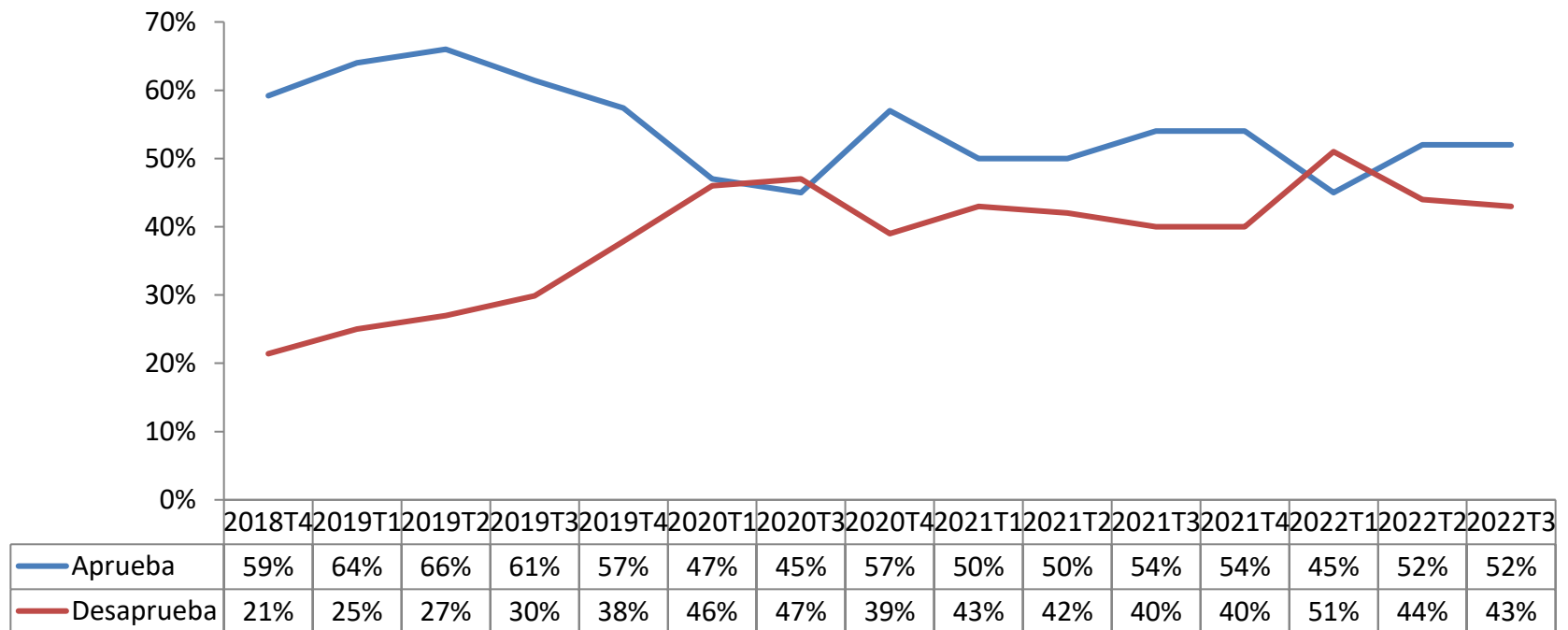

- En comparación con los niveles de aprobación de Vicente Fox y Felipe Calderón, el Presidente López Obrador apenas se desmarca por cuatro puntos porcentuales, con una aprobación de 52%.

En general, ¿usted aprueba o desaprueba la labor realizada por el Presidente de la República?

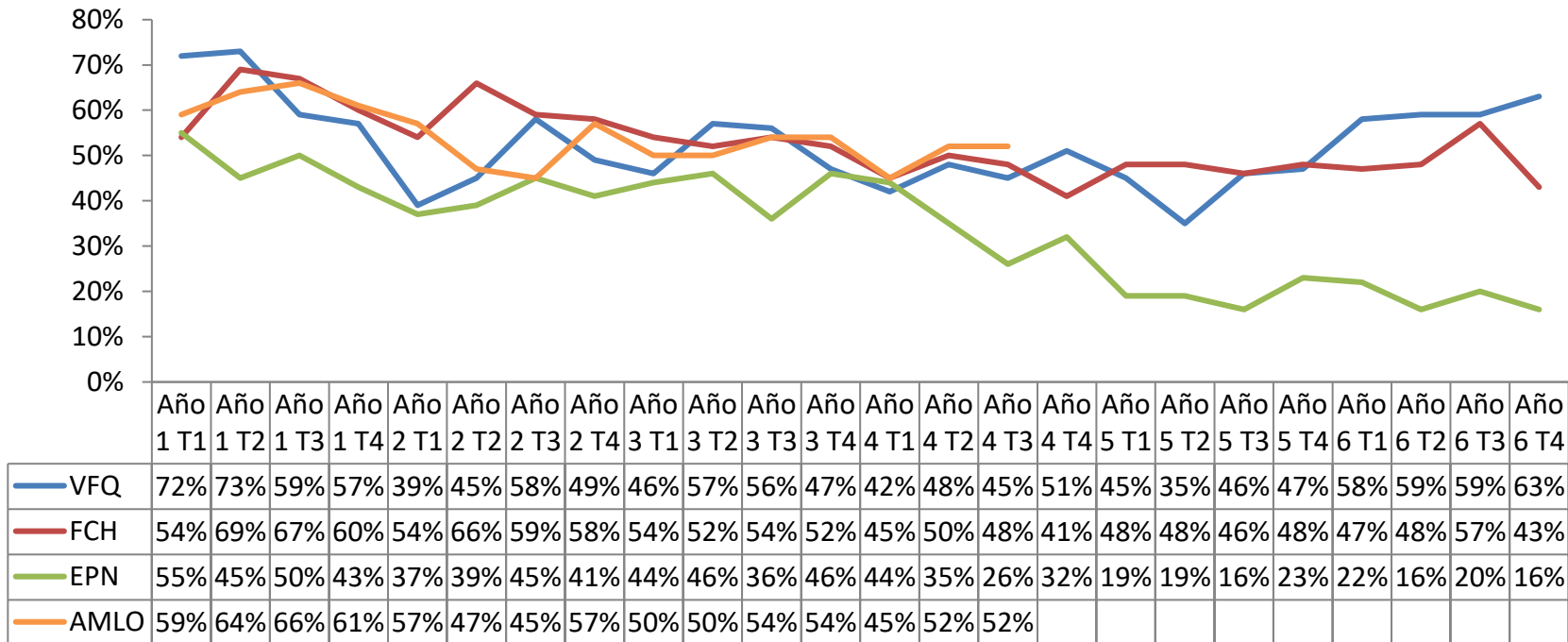

- La principal razón para aprobar al Presidente es que “tiene buenas intenciones”, con 32%, seguida de que “sus programas sociales han beneficiado a mi familia”, con 20%. Únicamente 4% lo aprueba porque “está fortaleciendo la democracia”.

De las siguientes razones ¿cuál es la más importante para que usted apruebe la gestión del Presidente López Obrador?

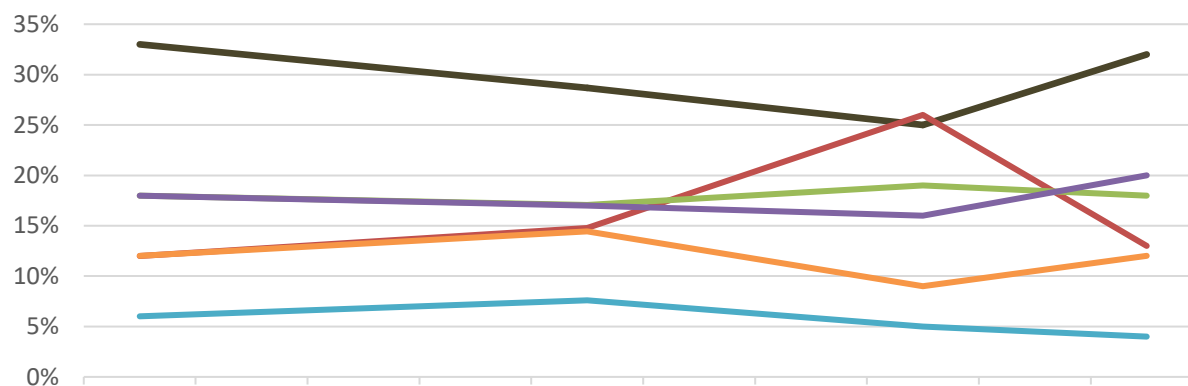

| | nov-21 | mar-22 | jun-22 | ago-22 |
|--|--------|--------|--------|--------|
| — Porque tiene buenas intenciones | 33% | 29% | 25% | 32% |
| — Porque me identifico con él | 12% | 15% | 26% | 13% |
| — Porque ha tenido buenos resultados | 18% | 17% | 19% | 18% |
| — Porque sus programas sociales han beneficiado a mi familia | 18% | 17% | 16% | 20% |
| — Porque está fortaleciendo la democracia | 6% | 8% | 5% | 4% |
| — Porque tengo esperanza de que cambien las cosas en el país | 12% | 14% | 9% | 12% |

- Por otro lado, la principal razón para desaprobare la gestión de López Obrador es “porque ha tenido malos resultados”, con 32%, “porque no me representa”, con 26%, seguidas de “porque es un líder autoritario”, con 17%.

De las siguientes razones ¿cuál es la más importante para que usted desaprobe la gestión del Presidente López Obrador?

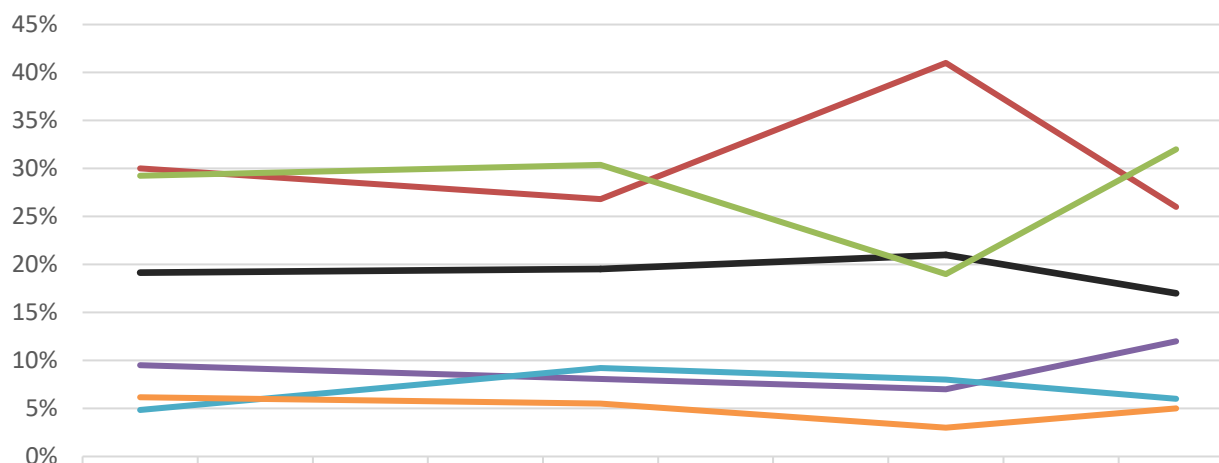

| | nov-21 | mar-22 | jun-22 | ago-22 |
|--|--------|--------|--------|--------|
| — Porque es un líder autoritario | 19% | 20% | 21% | 17% |
| — Porque siento que no me representa | 30% | 27% | 41% | 26% |
| — Porque ha tenido malos resultados | 29% | 30% | 19% | 32% |
| — Porque sus políticas son populistas | 9% | 8% | 7% | 12% |
| — Porque está debilitando la democracia | 5% | 9% | 8% | 6% |
| — Porque está llevando al país al socialismo | 6% | 5% | 3% | 5% |

2. Evaluación de las políticas públicas y rumbo del país

- La seguridad continúa al alza como la principal preocupación de los mexicanos, catorce puntos porcentuales en comparación con el tercer trimestre del año pasado; le sigue la economía, que de nuevo recupera terreno y se ubica cuatro puntos porcentuales frente al trimestre anterior.

¿Cuál cree usted que es actualmente el principal problema en el país?

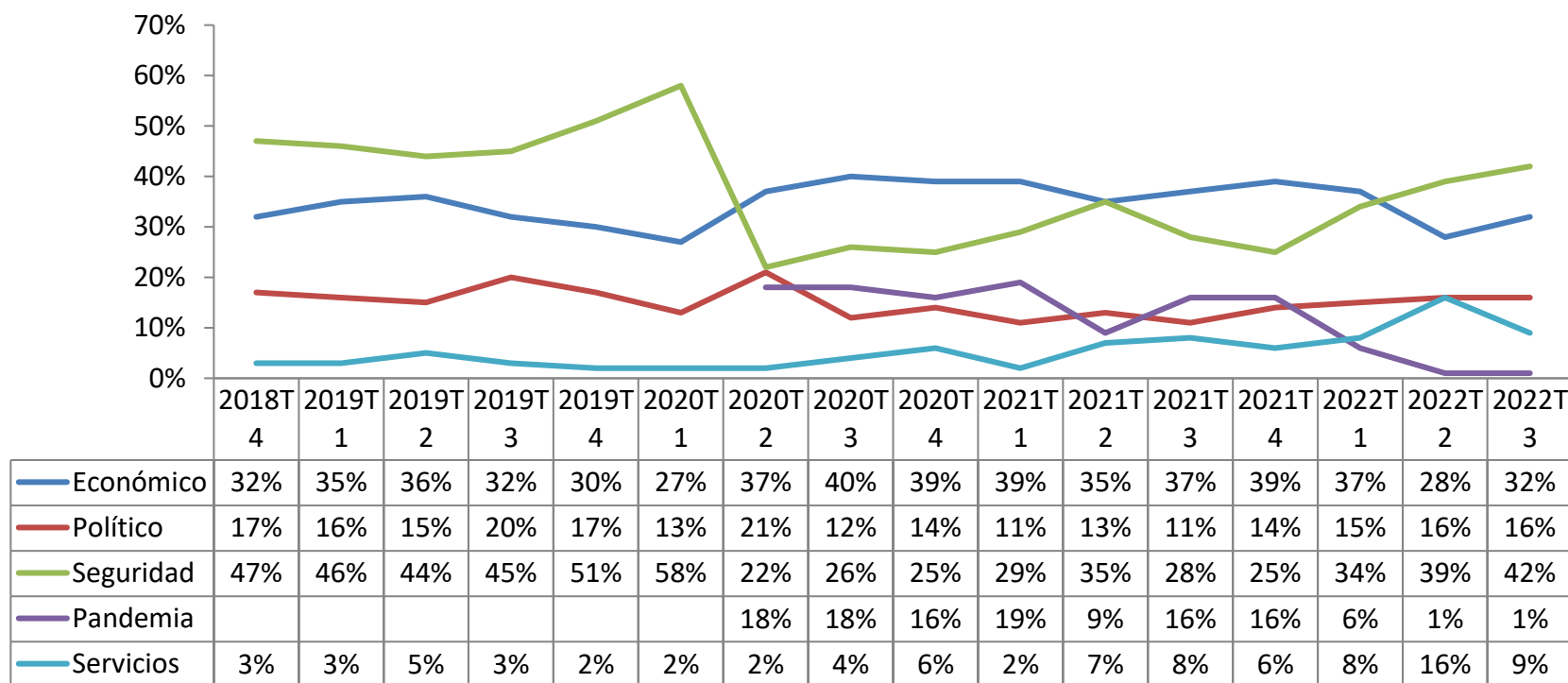

- Finalmente el deterioro en la economía se reflejó en la percepción de la ciudadanía. Apenas uno de cada diez mexicanos considera que la situación económica del país está mejor que el año pasado. La baja que tuvo la percepción de que la economía iba peor aumentó cinco puntos porcentuales frente al trimestre anterior y se ubicó en el nivel del último trimestre del año pasado.

¿Cómo califica usted la situación actual del país respecto a la existente el año pasado en lo económico?

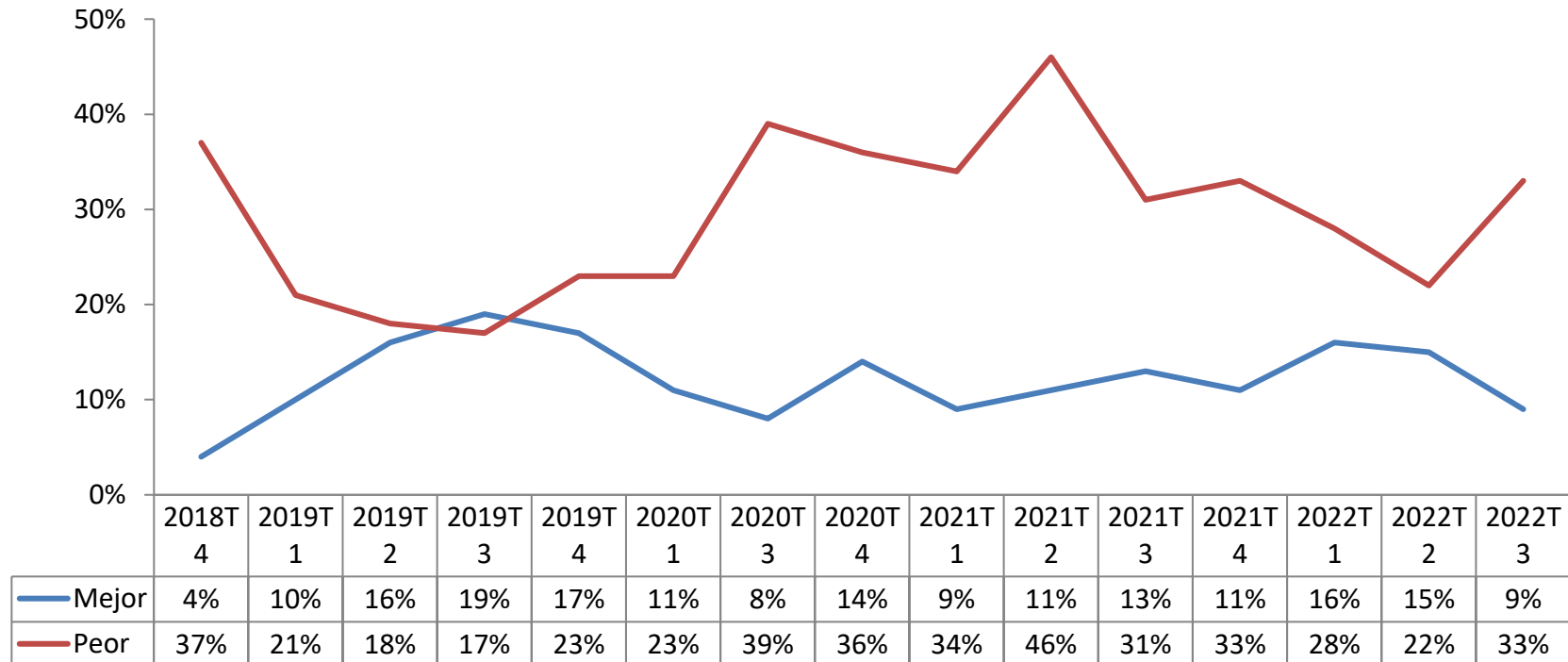

- La aparente recuperación de las expectativas económicas de la ciudadanía durante el último año terminó por caer. Destaca el desplome en el ingreso familiar, que era el que mostraba la recuperación más importante frente al resto de los indicadores (situación laboral, poder de compra y acceso a crédito).

Índice trimestral GEA-ISA de expectativas económicas

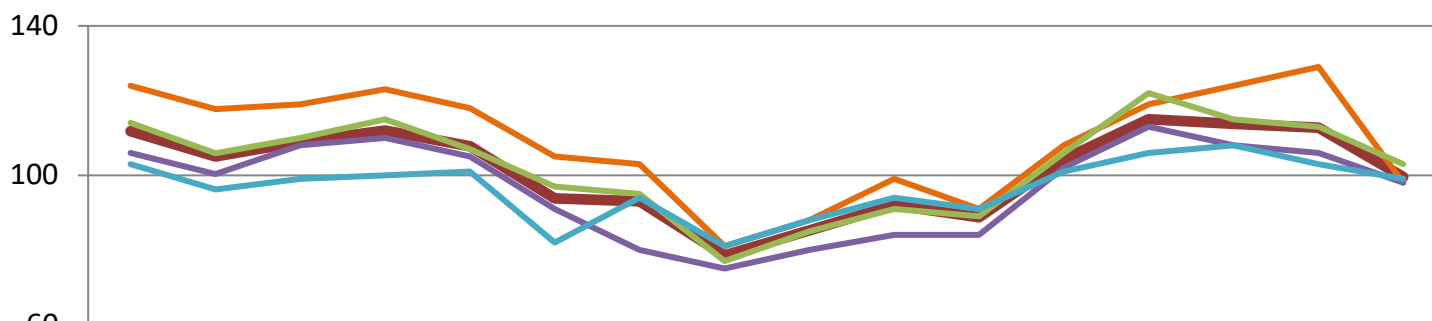

| | 2018 T4 | 2019 T1 | 2019 T2 | 2019 T3 | 2019 T4 | 2020 T1 | 2020 T2 | 2020 T3 | 2020 T4 | 2021 T1 | 2021 T2 | 2021 T3 | 2021 T4 | 2022 T1 | 2022 T2 | 2022 T3 |
|-------------------------|------------|------------|------------|------------|------------|------------|------------|------------|------------|------------|------------|------------|------------|------------|------------|------------|
| GENERAL | 112 | 105 | 109 | 112 | 108 | 94 | 93 | 79 | 85 | 92 | 89 | 104 | 115 | 114 | 113 | 100 |
| Ingreso familiar | 124 | 118 | 119 | 123 | 118 | 105 | 103 | 81 | 88 | 99 | 91 | 108 | 119 | 124 | 129 | 98 |
| Posición laboral | 114 | 106 | 110 | 115 | 107 | 97 | 95 | 77 | 85 | 91 | 89 | 106 | 122 | 115 | 113 | 103 |
| Poder de compra | 106 | 100 | 108 | 110 | 105 | 91 | 80 | 75 | 80 | 84 | 84 | 102 | 113 | 108 | 106 | 98 |
| Acceso a crédito | 103 | 96 | 99 | 100 | 101 | 82 | 94 | 81 | 88 | 94 | 91 | 101 | 106 | 108 | 103 | 99 |

- La perspectiva positiva de la situación económica familiar dentro de seis años continuó a la baja y ha perdido 17 puntos porcentuales con respecto a noviembre del año pasado; mientras que la percepción negativa se ubica en su porcentaje más alto en el último año, con 22 puntos porcentuales.

¿Y cómo cree que será situación económica de su familia dentro de seis años respecto a la actual?

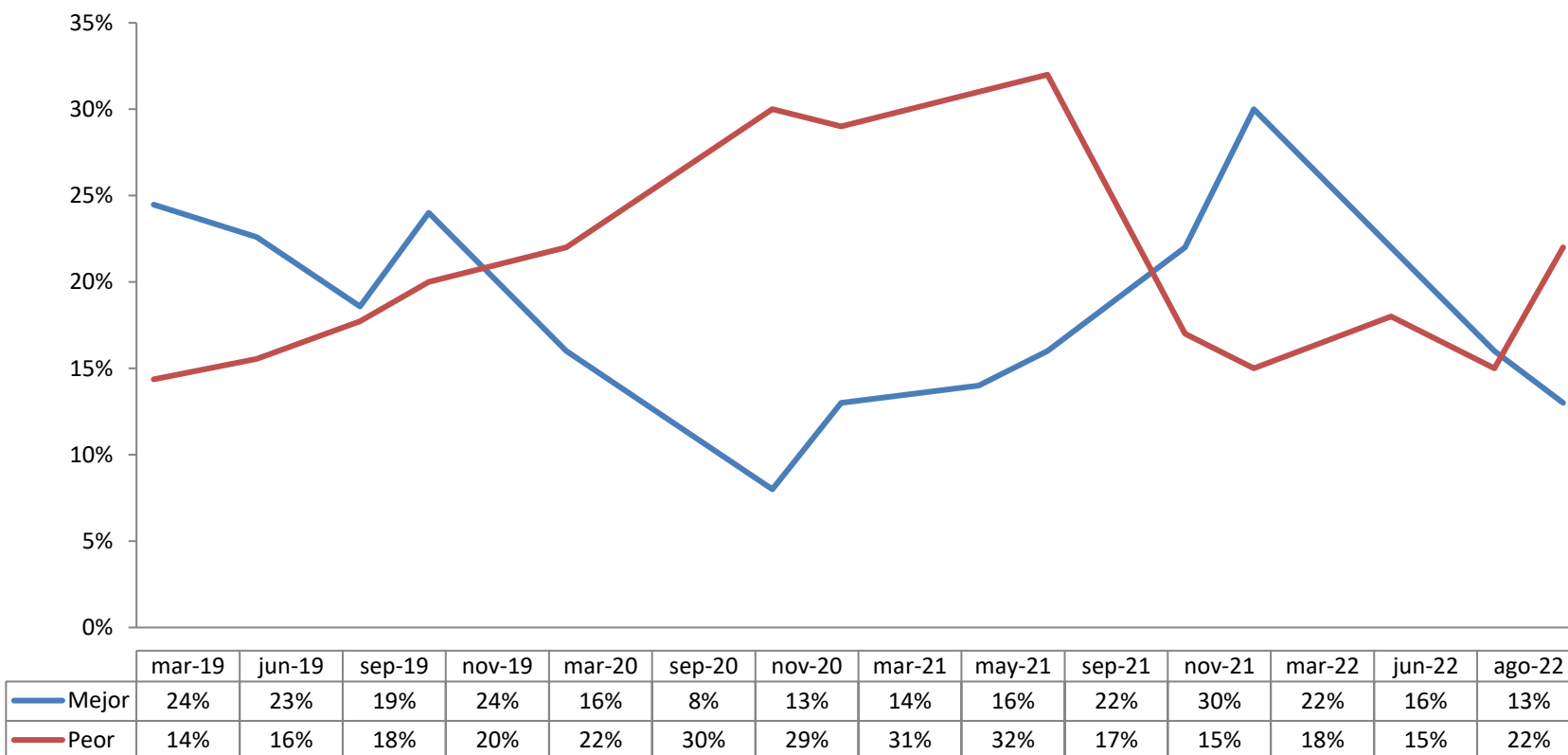

- Aunque las principales demandas de la ciudadanía son en materia económica como la mejora de salarios, la reducción del desempleo, e impulsar el crecimiento, el combate a la corrupción está incluso por encima de disminuir la inflación o combatir la pobreza, muestra de que la población observa la falta de acciones en este respecto.

¿En cuál de estos aspectos cree que es más importante que se realicen cambios?

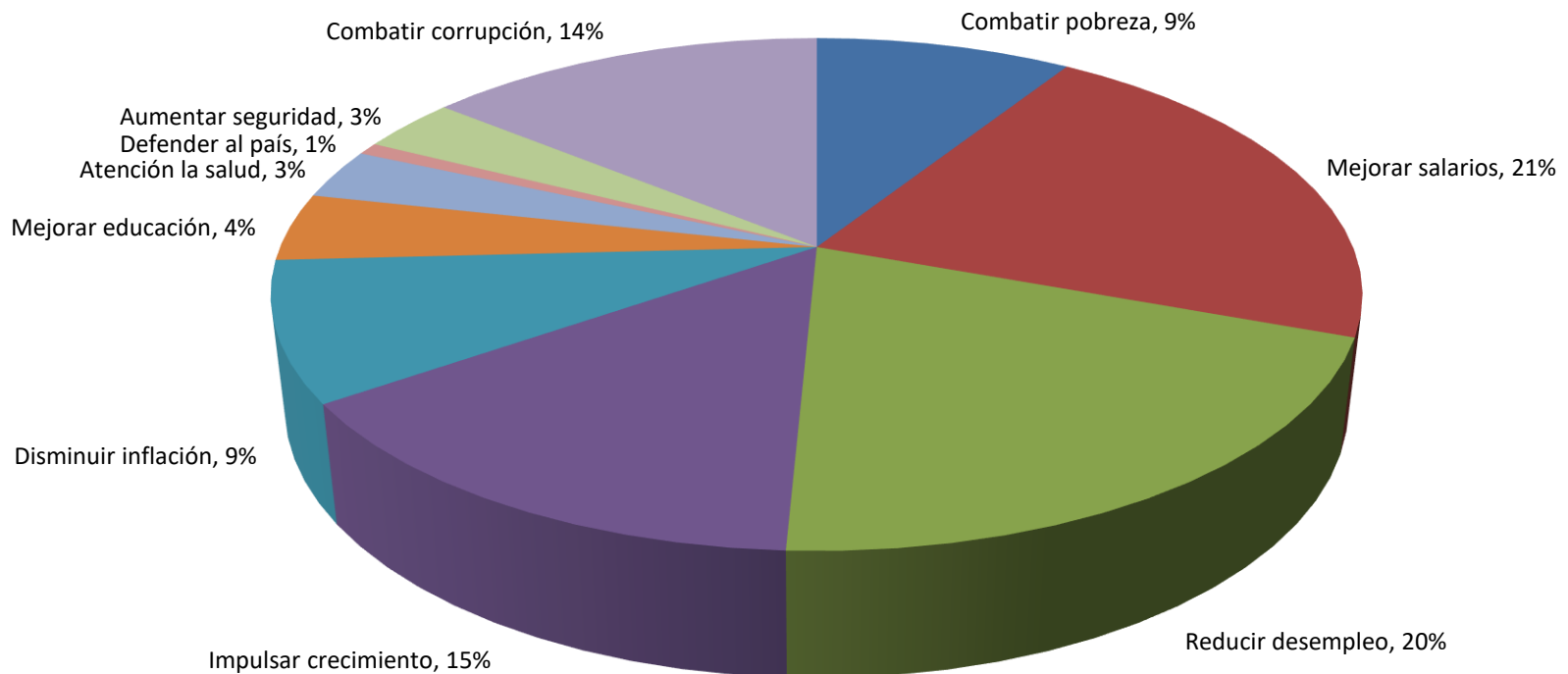

- Realizar las conferencias matutinas es la única acción que tiene una mayoría de aprobación, con 58%, el resto de las acciones emblemáticas del Presidente como construir la refinería de Dos Bocas, el aeropuerto de Santa Lucía, o el Tren Maya, eliminar el Seguro Popular y el FONDEN, tienen una desaprobación de entre 50 y 69%.

¿Aprueba usted o desaprueba las siguientes acciones realizadas por el gobierno de Andrés Manuel López Obrador?

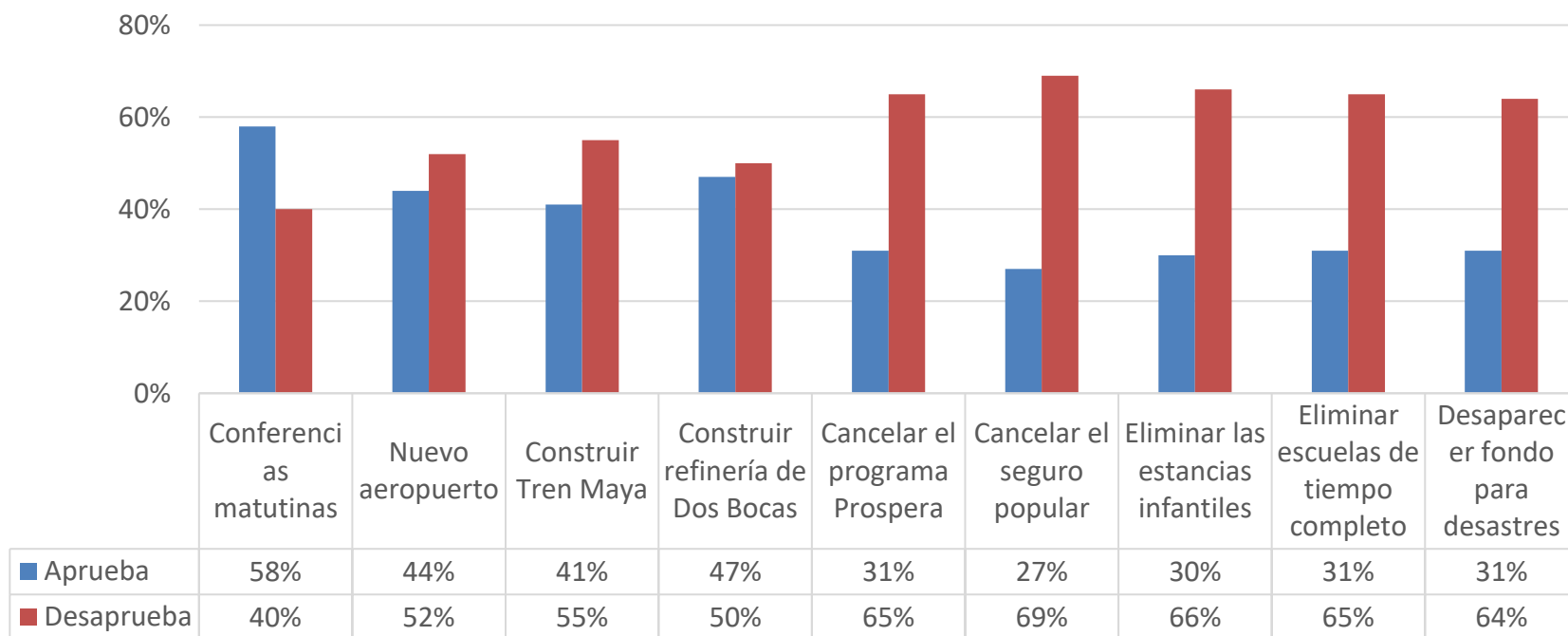

- La aprobación de las acciones realizadas por el gobierno federal en el tema de la seguridad cayó tras un trimestre de recuperación y se ubica en su punto más bajo de lo que va del sexenio. En este tercer trimestre de 2022, sólo 36% aprueban las acciones del gobierno en seguridad frente a 55% que las desaprueba, la tasa de desaprobación más alta de estos cuatro años de gobierno.

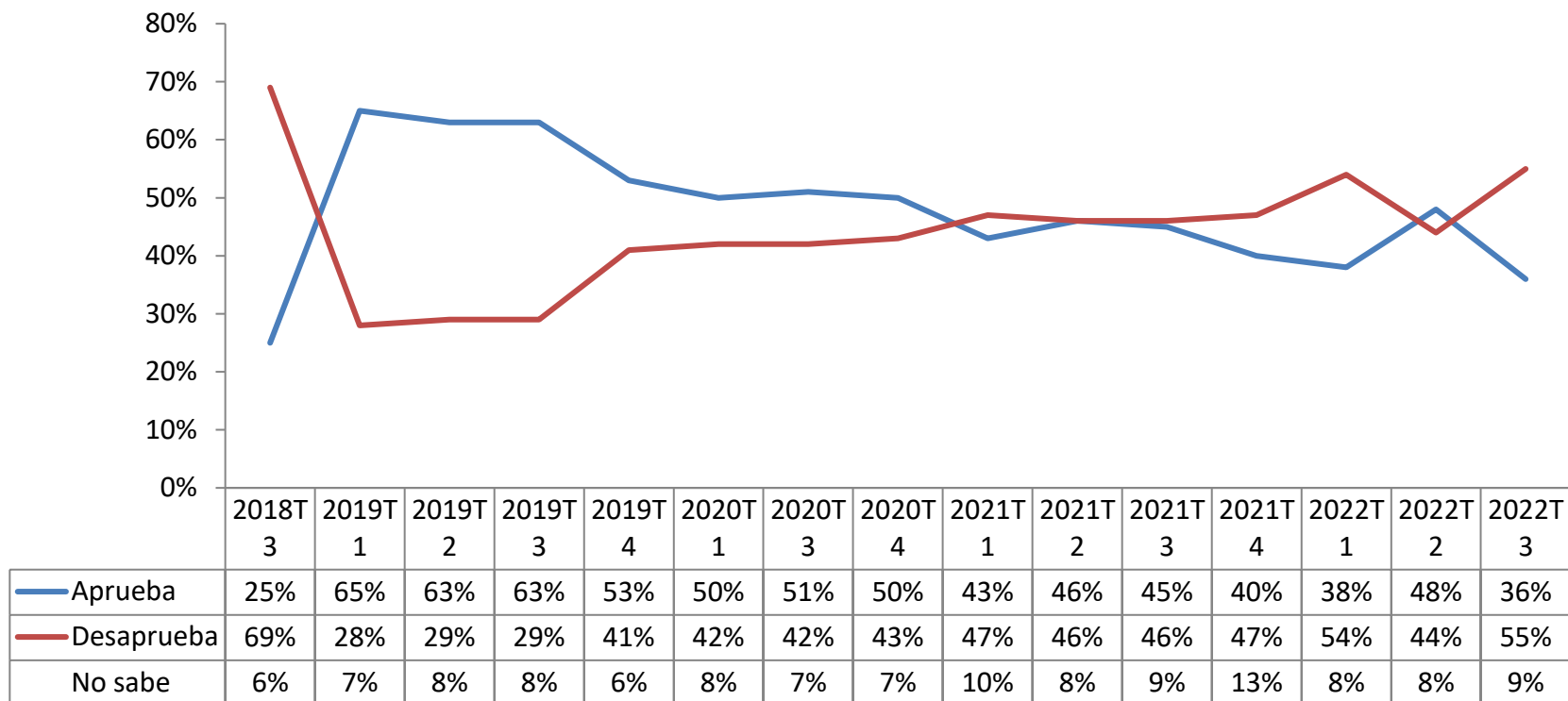

¿Aprueba usted o desaprueba las acciones realizadas por el actual gobierno federal para combatir al crimen organizado en el país?

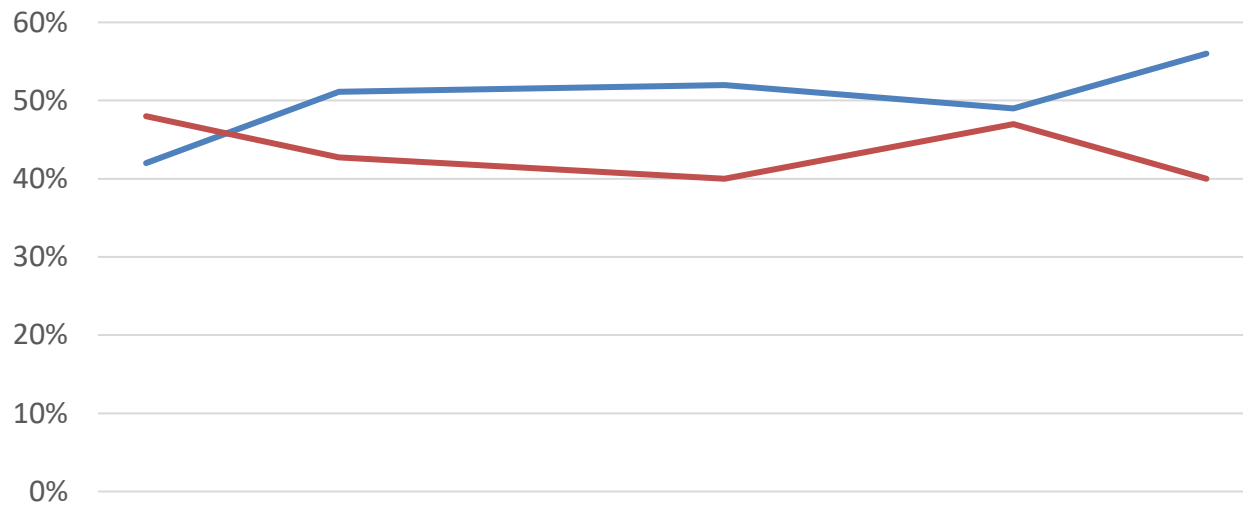

- El 56% de los encuestados considera que las organizaciones criminales han crecido y se han vuelto más violentas, frente a 40% que piensa que han disminuido.

En lo que va del sexenio del presidente López Obrador, usted cree que las organizaciones criminales han crecido y se han vuelto más violentas o al contrario han disminuido y son menos violentas?



| | sep-21 | nov-21 | mar-22 | jun-22 | ago-22 |
|--|--------|--------|--------|--------|--------|
|  Han crecido | 42% | 51% | 52% | 49% | 56% |
|  Han disminuido | 48% | 43% | 40% | 47% | 40% |
| No sabe | 10% | 6% | 6% | 6% | 4% |

- Además, a pesar de que 57% considera que la estrategia de seguridad debe ser cambiada, 61% considera que las acciones de seguridad pública deben ser encargadas a las Fuerzas Armadas.

¿Cree usted que la estrategia de seguridad del gobierno del Presidente López Obrador debe seguir como está o que debe ser cambiada?

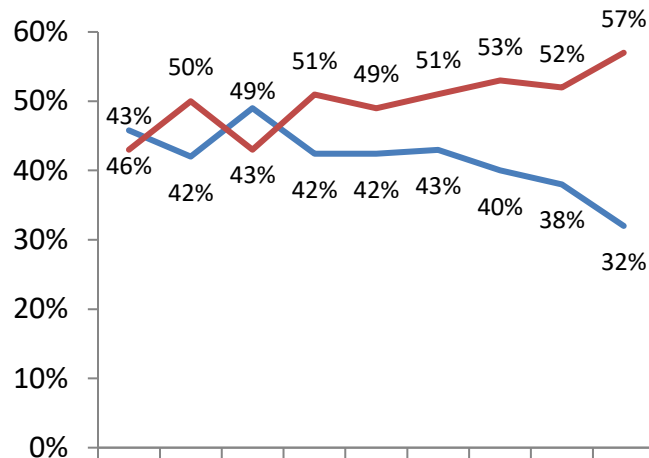

| | sep -20 | nov -20 | mar -21 | may -21 | sep -21 | nov -21 | mar -22 | jun -22 | ago -22 |
|----------------|---------|---------|---------|---------|---------|---------|---------|---------|---------|
| — Debe seguir | 46% | 42% | 49% | 42% | 42% | 43% | 40% | 38% | 32% |
| — Debe cambiar | 43% | 50% | 43% | 51% | 49% | 51% | 53% | 52% | 57% |

¿Cree usted que las acciones de seguridad pública deben ser encargadas a las fuerzas armadas para siempre o que deberían regresarse a fuerzas policíacas civiles en algún momento?

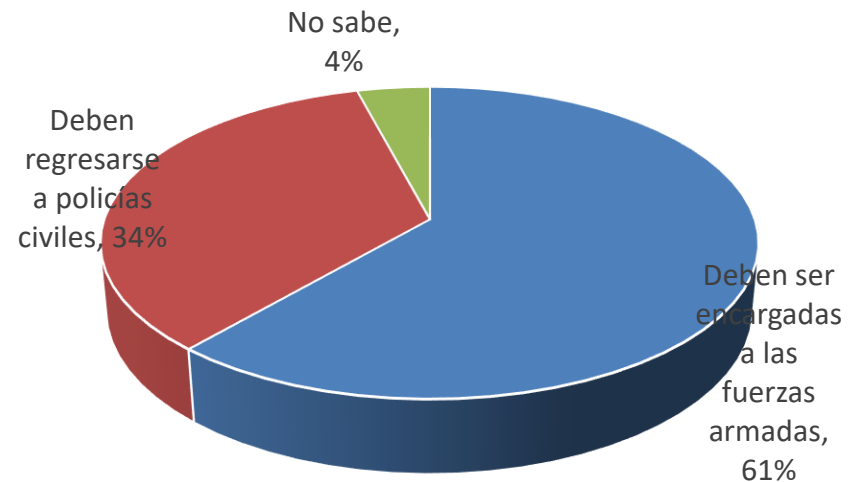

- Cada vez más personas consideran que el gobierno de López Obrador no ha realizado acciones para evitar la corrupción en el país, 49% frente a 43% de quienes considera que sí lo ha hecho.

¿Cree usted que el gobierno de López Obrador ha realizado o no ha realizado acciones para evitar realmente la corrupción en el país?

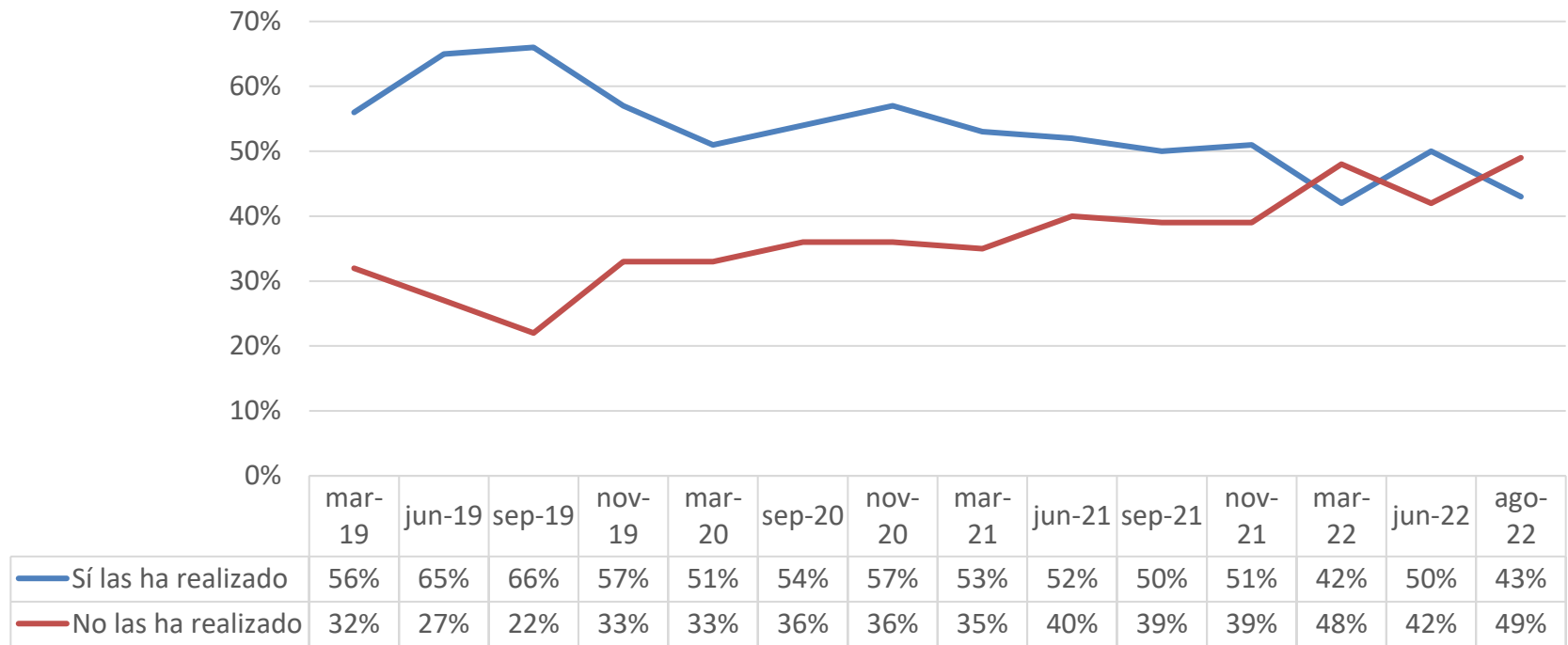

- Mientras que el porcentaje de quienes piensan que el país va por el rumbo correcto se mantiene estable, el porcentaje de quienes consideran que va por el rumbo equivocado ha aumentado 8 puntos porcentuales en el último año, ubicándose en 52%.

¿Usted cree que el país va ahora por un rumbo correcto o por un rumbo equivocado?

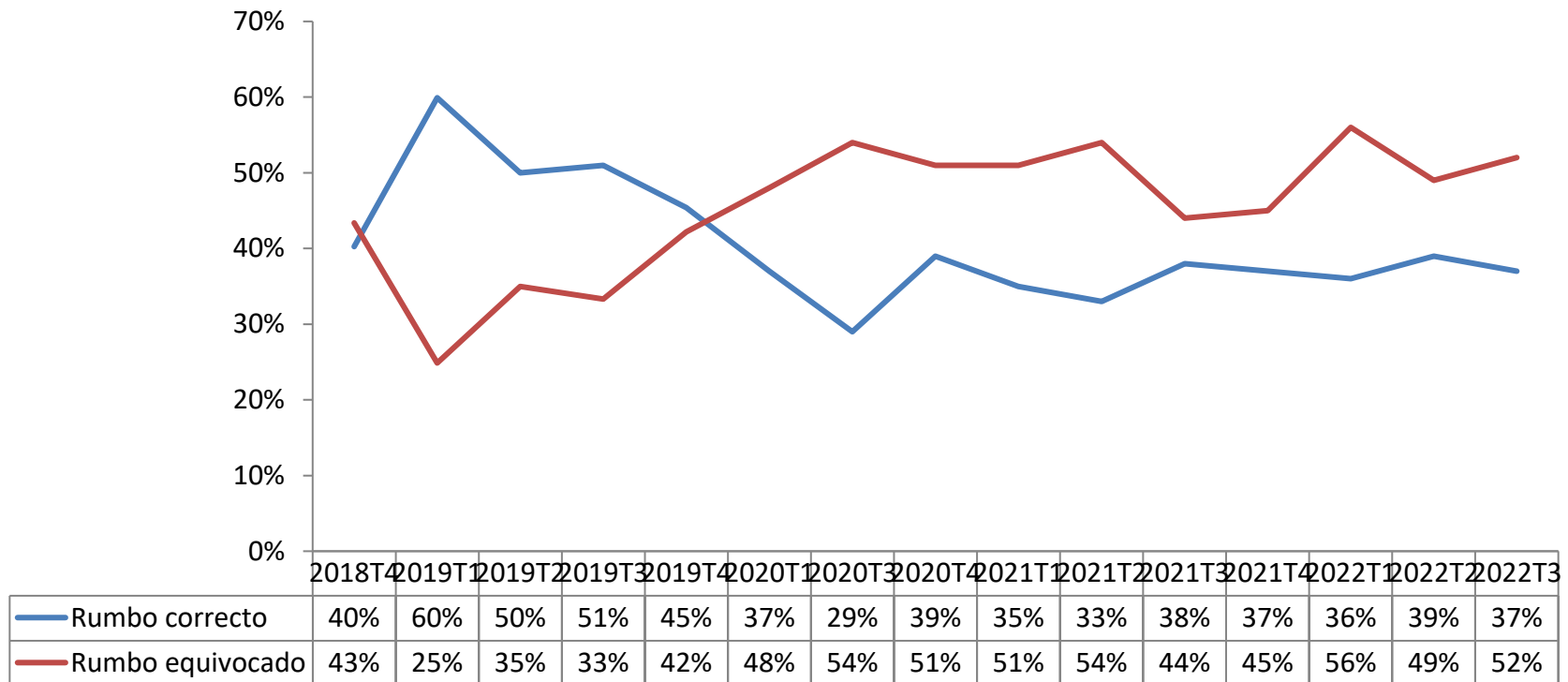

3. Democracia y elecciones

- El 66% de la población considera que el Instituto Nacional Electoral cumple su función adecuadamente; aunque aún hay volatilidad parece recuperarse luego de la caída que sufrió en el marco de las elecciones locales de este año.

En general, ¿usted considera que el Instituto Nacional Electoral (INE) cumple o no cumple su función adecuadamente?

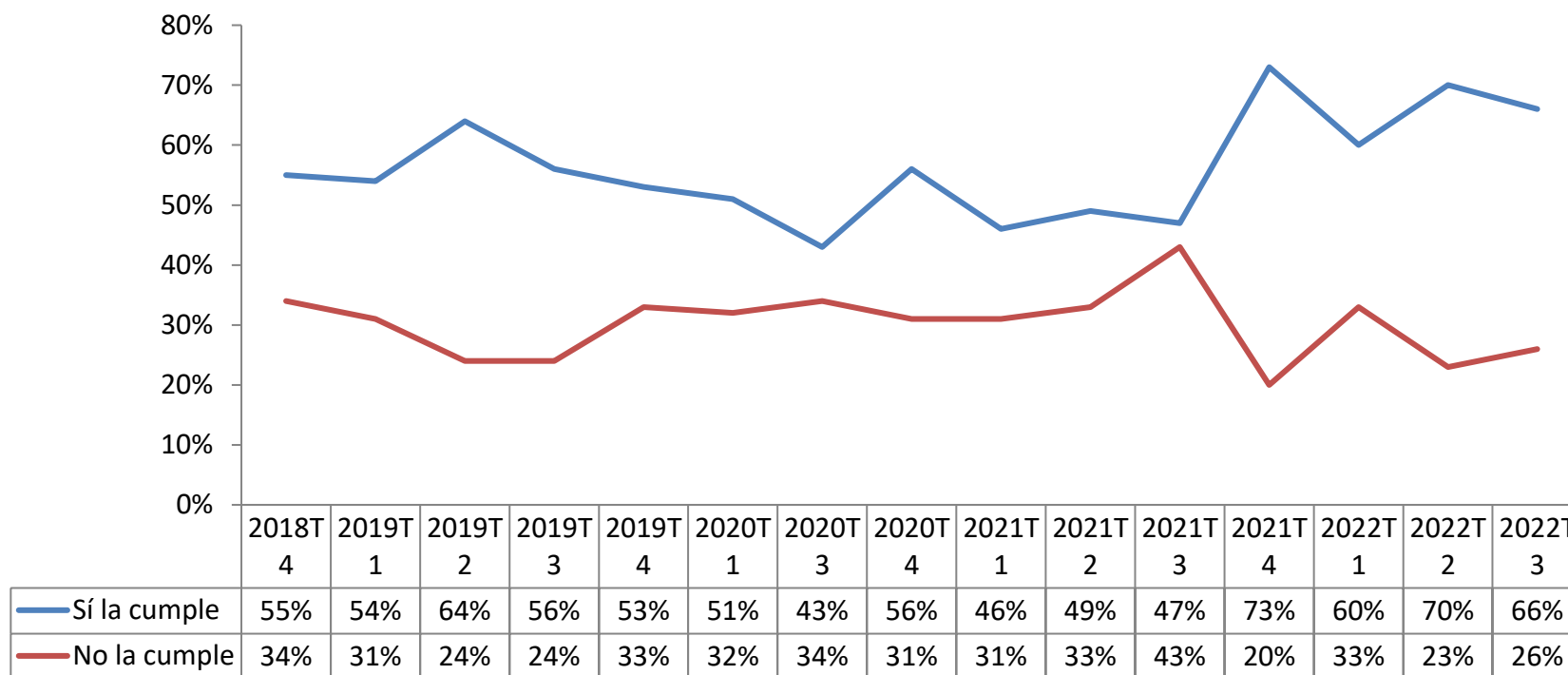

- La aprobación de los consejeros del INE también parece haberse recuperado y se mantiene por encima del 60%, frente a apenas un 30% que desaprueba su labor.

En general, ¿usted aprueba o desaprueba la labor realizada por los actuales consejeros del Instituto Nacional Electoral?

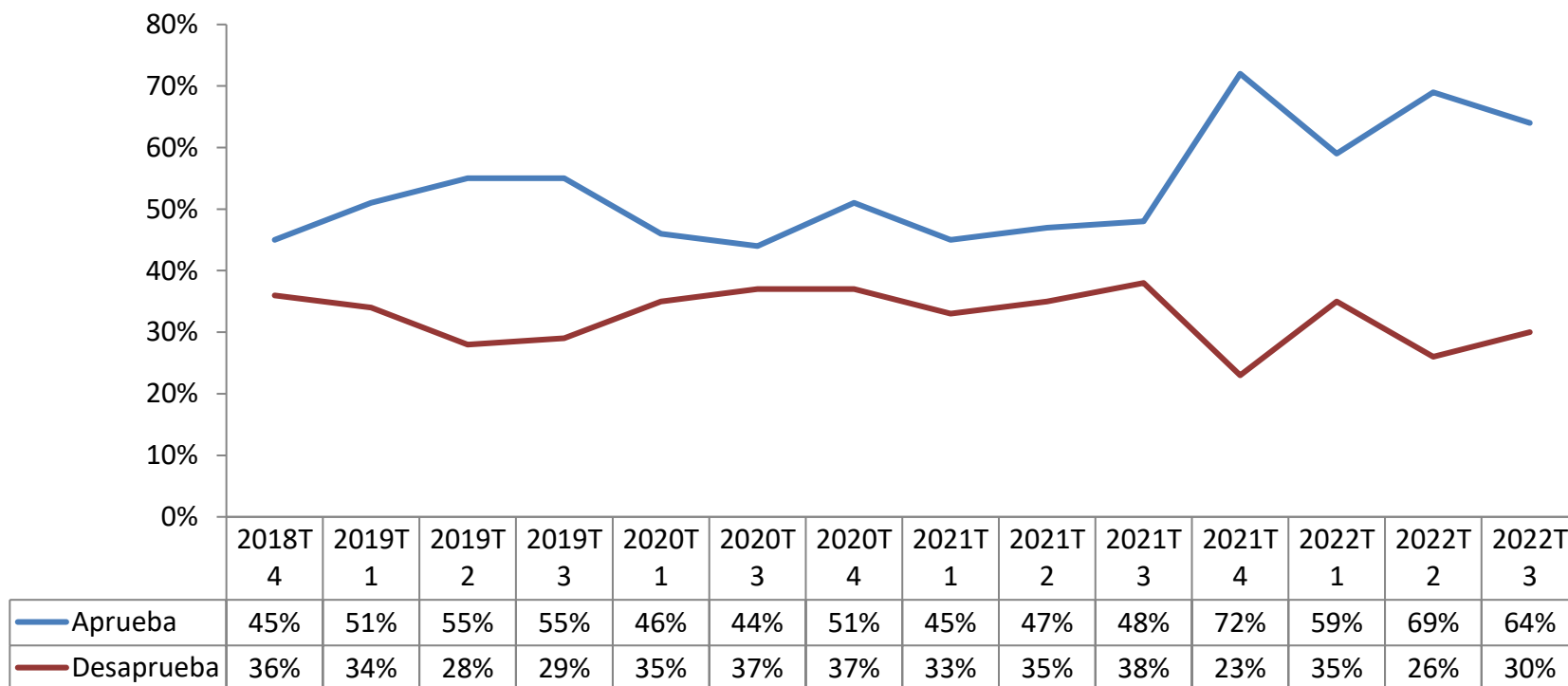

- La aparente recuperación de la imagen que venían experimentando los partidos políticos no duró más que un trimestre. Aunque los tres partidos cayeron, el desplome fue más pronunciado en el caso del PAN y el PRI, 32 y 26% respectivamente, probablemente por el conflicto al interior de la alianza Va por México sobre el futuro de la Guardia Nacional.

¿Tiene usted una opinión positiva o negativa de este partido? (balance histórico)

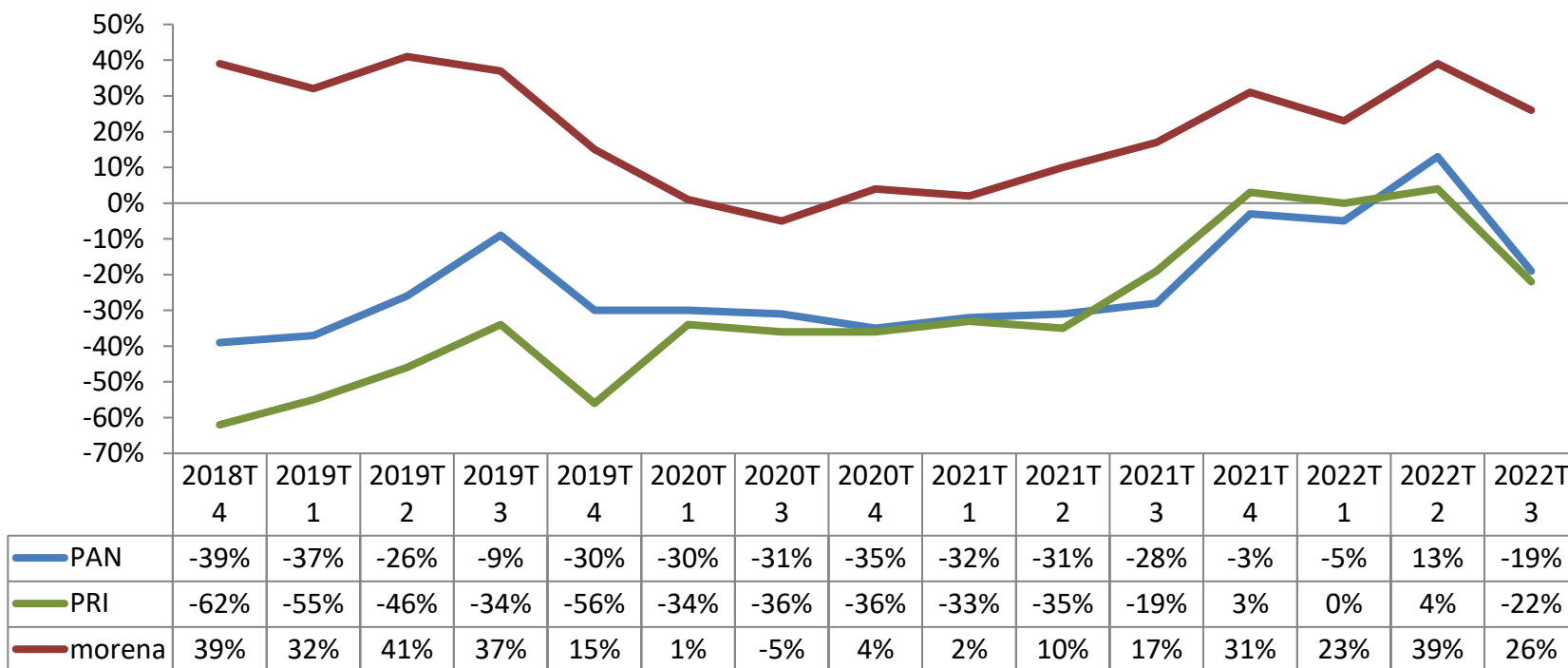

- Con respecto a las próximas elecciones presidenciales, Morena se mantuvo estable, con 39%, mientras que el PRI y el PAN perdieron 3 puntos porcentuales cada uno. El resto de los partidos tienden a la baja, mientras aumentan los indefinidos.

Si tuviera que votar en este momento para elegir Presidente de la República, ¿por qué partido votaría usted?

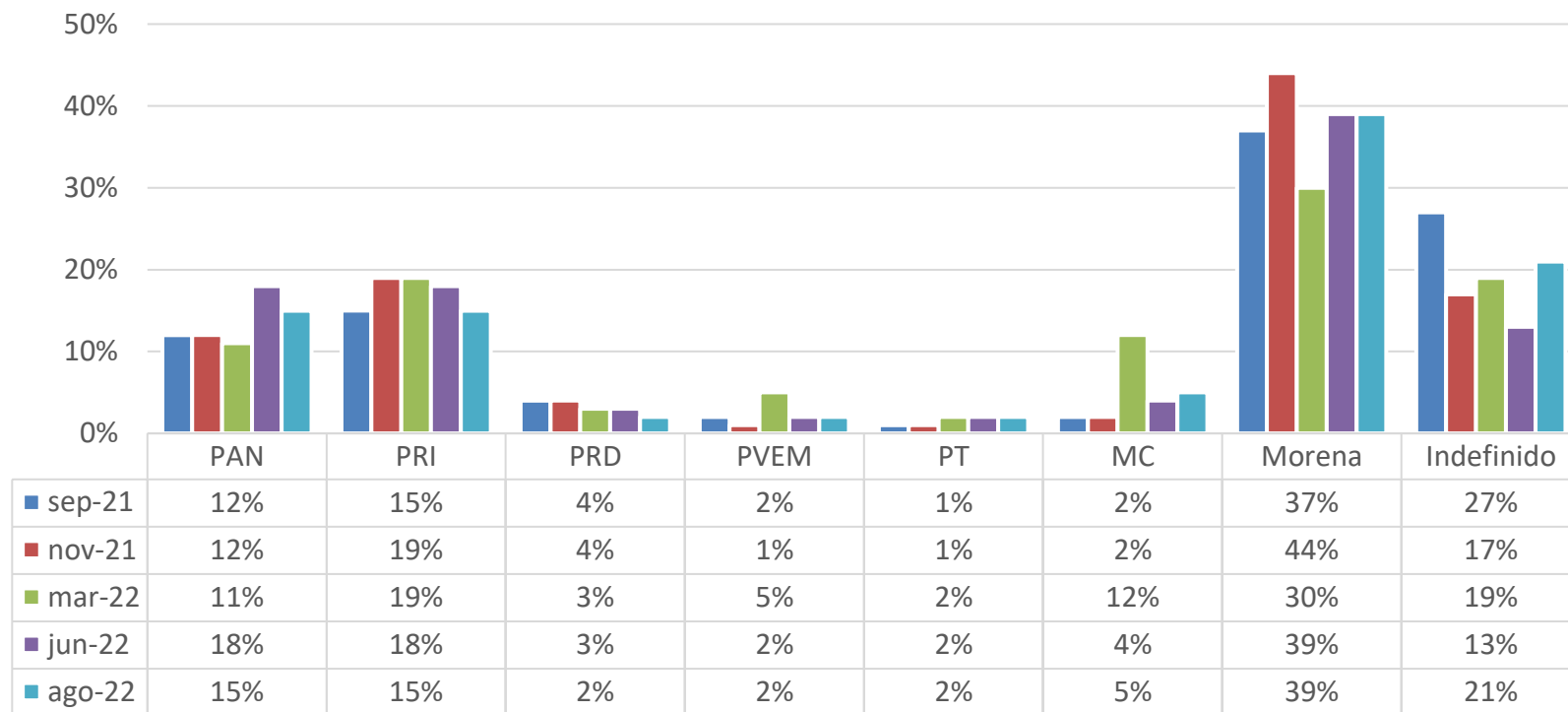

- La mayoría de la población está de acuerdo con que los partidos de oposición formen una coalición y presenten una sola candidatura en las elecciones para la Presidencia de la República en 2024.

¿Está usted de acuerdo o en desacuerdo en que los partidos de oposición formen una coalición y presenten una sola candidatura a la Presidencia de la República en 2024?

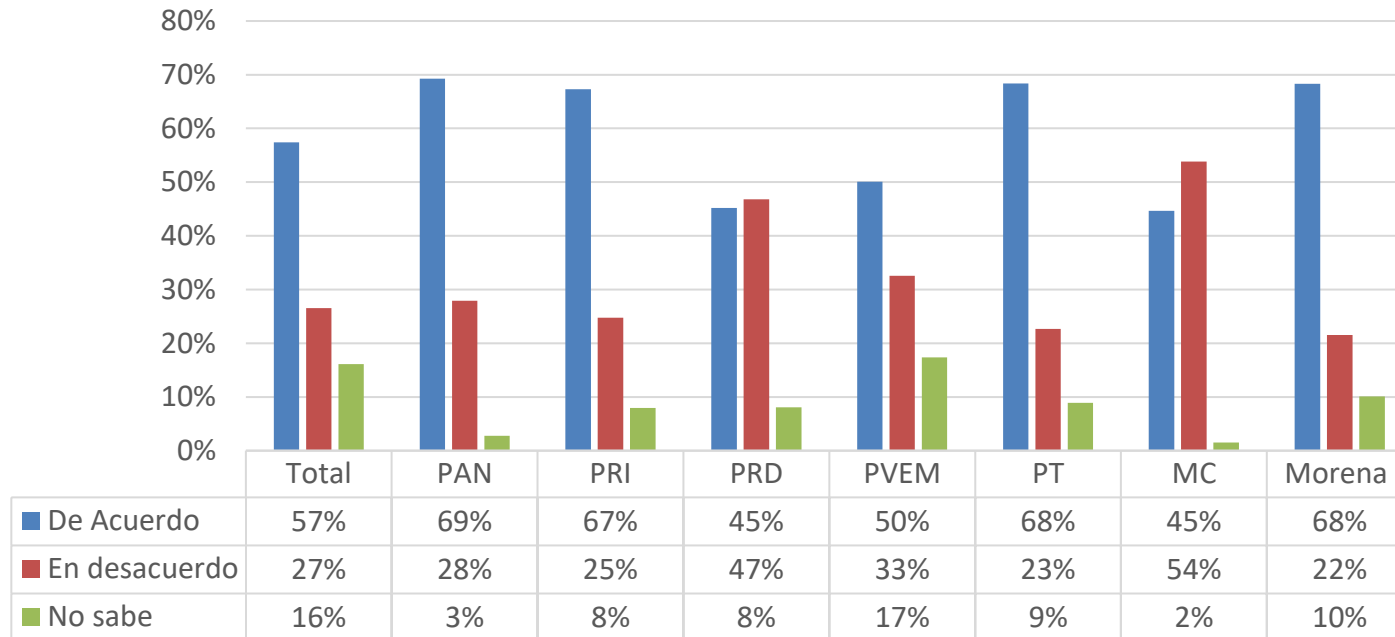

- En cuanto a Morena, Claudia Sheinbaum gana terreno frente a Marcelo Ebrard, mientras Adán López y Ricardo Monreal no figuran de forma importante entre las preferencias de la ciudadanía.

Independientemente de su preferencia partidista y su participación, ¿quién le gustaría a usted que tuviera la candidatura por una coalición de Morena, Partido Verde y PT para la Presidencia de la República en 2024?

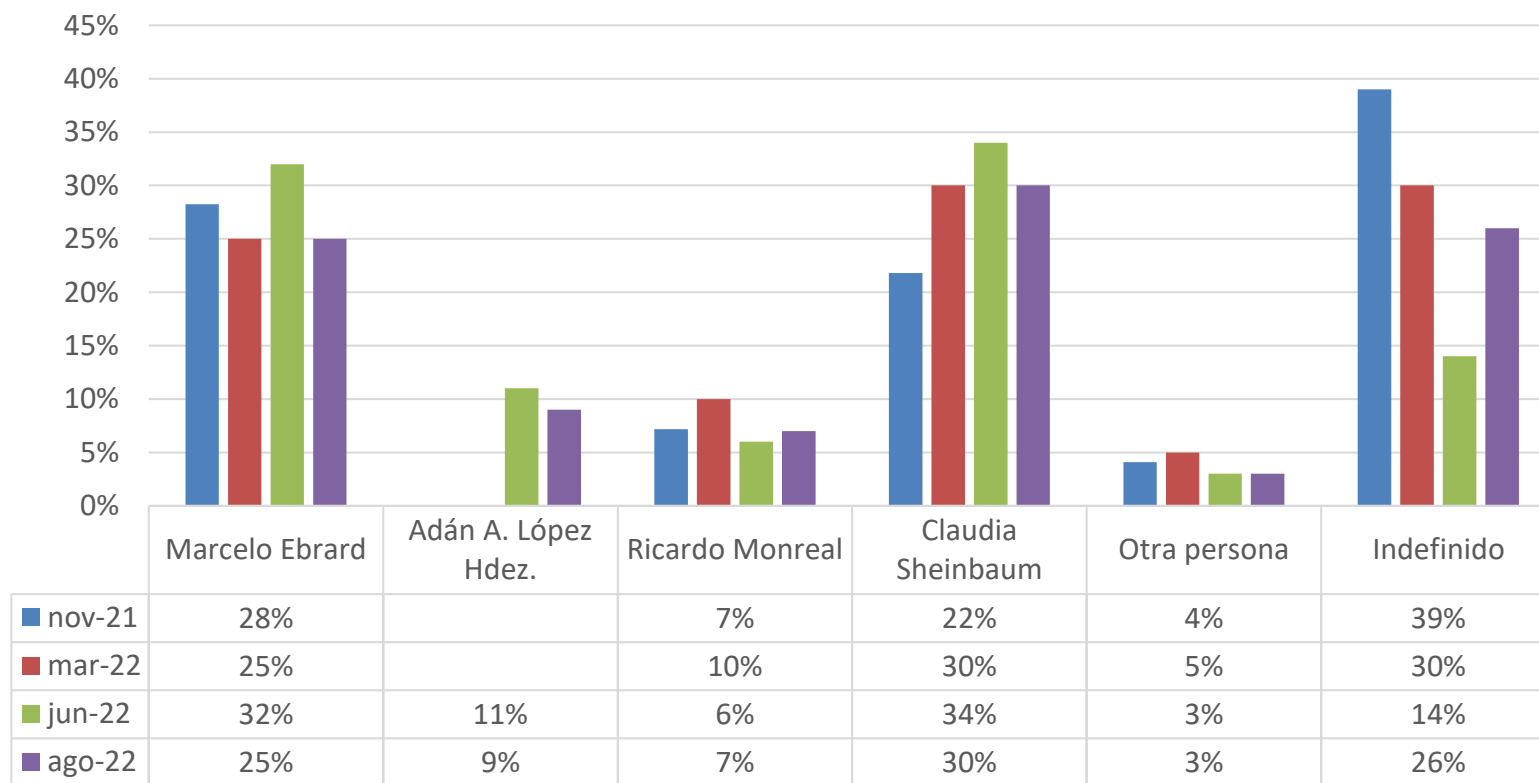

- En el caso de una coalición opositora, Ricardo Anaya encabeza las preferencias para la candidatura, pero ha perdido terreno, mientras que Luis Donaldo Colosio Rojas y Enrique de la Madrid lo han ido ganando, especialmente, frente a los indefinidos.

Independientemente de su preferencia partidista y su participación, ¿quién le gustaría que tuviera la candidatura de una coalición que se opusiera a Morena para la Presidencia de la República en 2024?

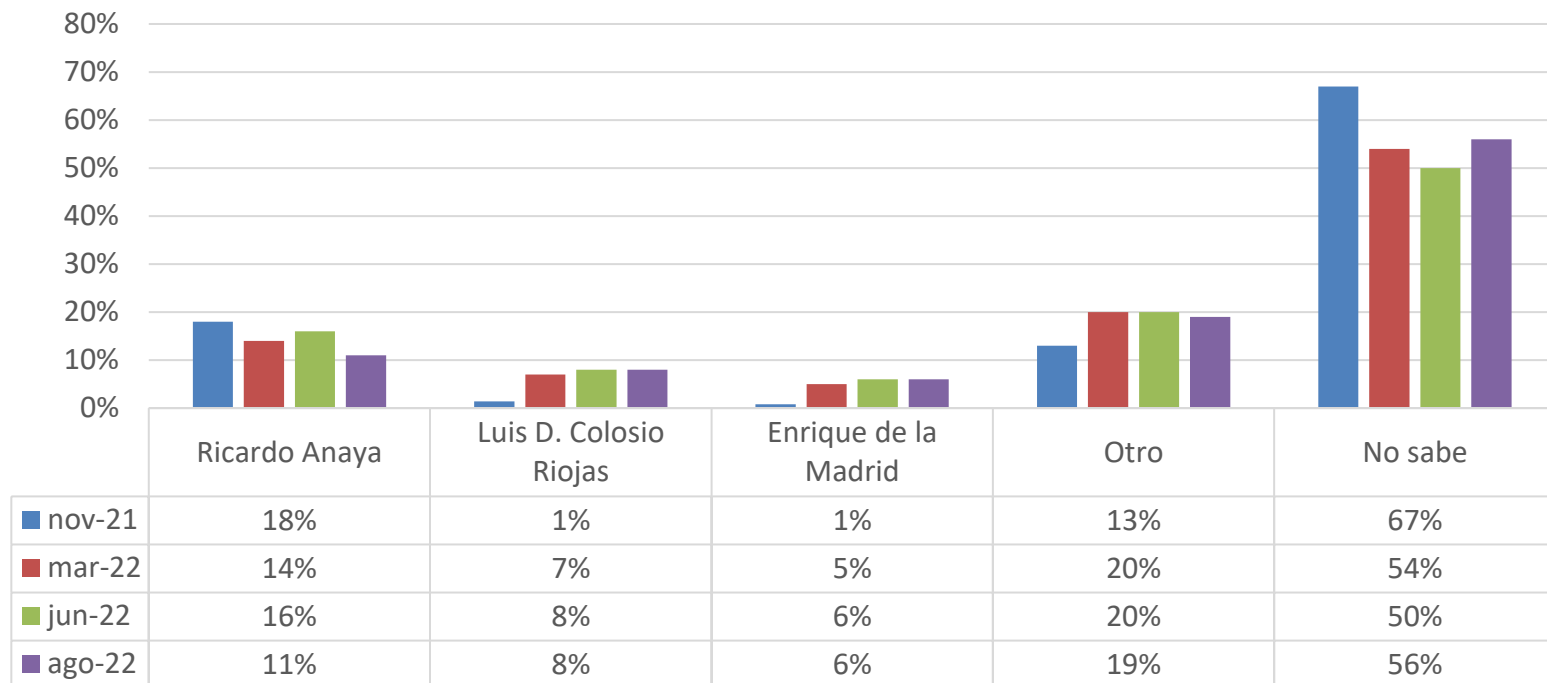

- Finalmente, si en la próxima elección presidencial sólo hubiera dos opciones: la de Morena y la de la oposición, Morena ganaría con 43%, mientras que la coalición opositora obtendría 31%.
- Comparado con el trimestre anterior, la coalición opositora perdió ocho puntos porcentuales, mismos que ganó el sector de quienes no apoyarían a ninguna de las dos coaliciones.

Si en la próxima elección para Presidente de la República solo hubiera dos opciones: una coalición encabezada por Morena y una coalición opositora a Morena, ¿por cuál de estas opciones votaría usted?

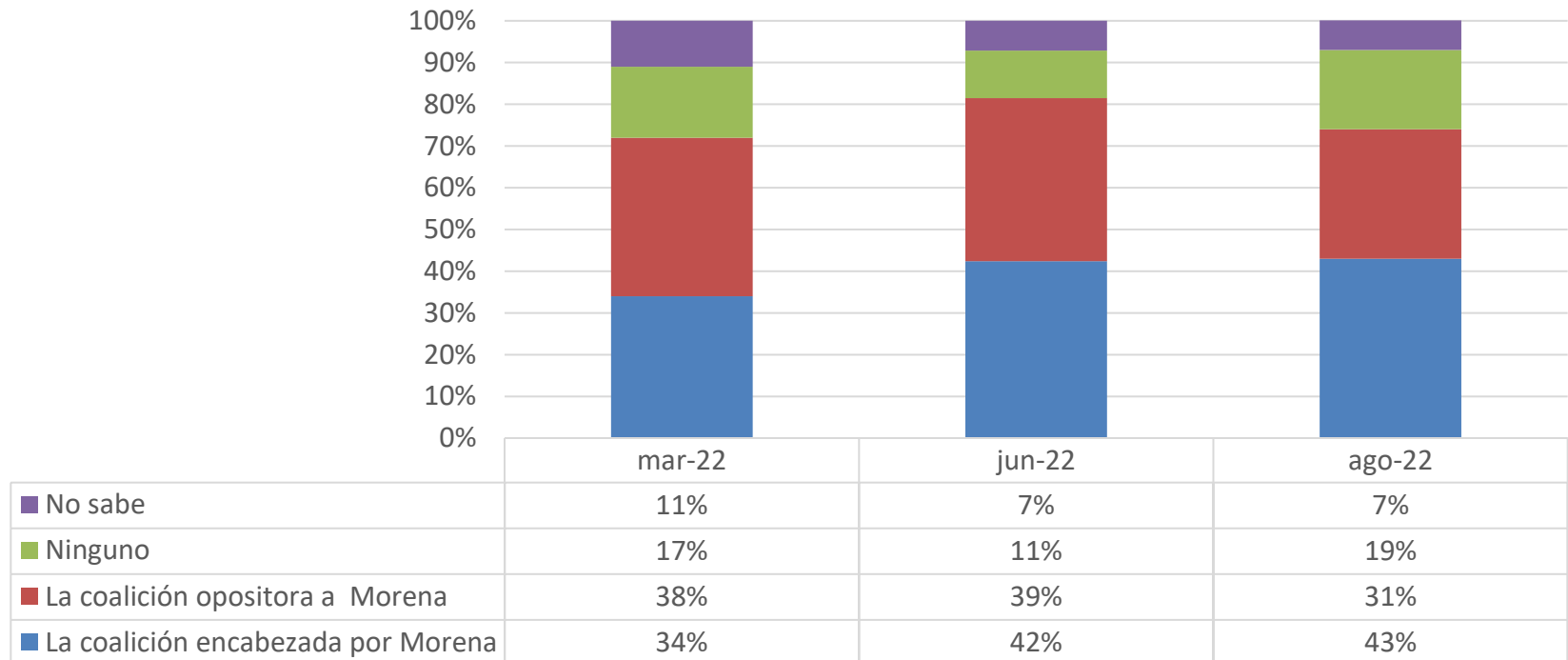

NOTA METODOLÓGICA

- La encuesta se realizó del 27 al 30 de agosto de 2022 y se tuvo una muestra representativa del universo de electores registrados en el padrón electoral de 1,070 ciudadanos entrevistados en sus domicilios. El margen de error es de $\pm 3\%$.